IN247

DATENBLATT

STAHL: 10-W-LED-Taschenlampe aus Aluminium mit integriertem Zoom

350 LUMEN

IP44

8 003910 904583

PACKING	INNER pcs	MASTER pcs
Blister	6	48

IP44

TECHNISCHE DATEN

Stromversorgung	DRY BATTERIES
Stromversorgung vorgesehen	NO
Wie viele Batterien werden verwendet?	3
Akku-Typ	AAA
Mitgelieferte Batterien	(NOT INCLUDED)
Maximale Autonomie (h)	24
LED-Menge	1
Lichtquelle	HIGH POWER LED
Leistung der Beleuchtung (W)	10
Lumen	350
Umfang (m)	300
Lichtstrahl	ZOOM
Schalter	YES
IP-Schutz	IP44
Herkunftsland	CHINA
Material	ALUMINIUM
Garantie	2 YEARS
Breite (mm)	137
Tiefe (mm)	40
Höhe (mm)	40
Nettogewicht (Kg)	0.145

BESCHREIBUNG

Leistungsstark: Die Stele ist eine sehr leistungsstarke Taschenlampe: 350 echte Lumen (10 W); Gehäuse aus Flugzeugaluminium für bessere Wärmeableitung. Verstellbarer Lichtstrahl: 75° diffuses Licht oder 12° fokussiertes Licht; Sie können zwischen einem sehr offenen Lichtstrahl zur Ausleuchtung einer großen Fläche und einem sehr konzentrierten Lichtstrahl zur Ausleuchtung der Ferne wählen. Batterielebensdauer: 24 Stunden; Betrieb mit 3 AAA-Batterien (nicht im Lieferumfang enthalten). Langlebig: Gehäuse aus Flugzeugaluminium für Langlebigkeit und Korrosionsbeständigkeit; IP54-Wasserschutz; komfortabler taktischer Gummischalter. Ideal für den professionellen Einsatz (Elektriker, Klempner, Autoelektriker), aber auch für Outdoor-Aktivitäten (Camping).

LOGISTIKDATEN

Art der Verpackung	Blister
Länge der Packung (mm)	40
Breite der Packung (mm)	100
Höhe der Packung (mm)	200
Gewicht des verpackten Produkts (kg)	0.150

LOGISTIKDATEN

Innere Breite (cm)	34
Innere Länge (cm)	16
Innere Höhe (cm)	21
Menge im Inneren	6
Bruttogewicht innen (kg)	0.900
ITF INNER	18003910904580
Master-Länge (cm)	34
Masterbreite (cm)	34
Meisterhöhe (cm)	45
Menge im Master	48
Master Bruttogewicht (kg)	7.240
ITF-MEISTER	28003910904587
Wie viele Stücke auf einer 80x120 Palette (pz)	864
INTRASTAT-Code	85131000
DEEE	0.02
ÖKOLOGISCHE TARIFE 2025	MLUMI010000
Herkunftsland	CHINA

13,7 cm
ø4 cm
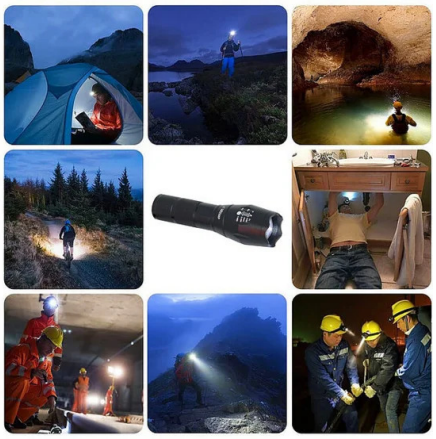
TACTICAL SWITCH
FOCUS FUNCTION
FOCUS